

Kit Open Data

Per l'utilizzo del Portale Open Data Veneto





Il Portale Open Data Veneto

Il Portale Open Data Veneto rende disponibile online un archivio di dati aperti e consente di esplorarli per categoria di interesse spostandosi tra i vari temi del catalogo (**paniere**) secondo quanto delineato da AgID.





L'obiettivo del Portale Open Data Veneto

Il Portale Open Data Veneto nasce e si sviluppa con l'obiettivo di mettere a disposizione di cittadini, imprese, professionisti, università e amministrazioni locali i dati del territorio veneto, per favorirne il riuso, anche a fini commerciali.

Le funzionalità del Portale



Riduce la distanza tra cittadini e amministrazioni favorendo la trasparenza dei dati della PA ed informa il grande pubblico riguardo l'evoluzione della strategia Open Data regionale.



Consente la visualizzazione dei dati in formati consoni che ne rendono semplice l'interpretazione e il riutilizzo per la stesura di reportistica e la produzione di analisi statistiche .



Consente il download dei dati cosicché questi possano essere riutilizzati per la creazione di nuovi servizi e prodotti nella forma di applicazioni digitali.



La visualizzazione dei dati

Tabella

Il Portale consente la visualizzazione dei dati in forma tabellare. La tabella generata è interattiva e interamente fruibile online. In molti casi tale modalità di consultazione online è sufficiente, senza ricorrere al download.

The screenshot shows the Open Data Veneto portal interface. At the top, there are logos for the Regione del Veneto and Open Data Veneto, along with navigation links: OPEN DATA, CATALOGO, SVILUPPATORI, APP, and FAQ. The main content area is divided into several sections:

- Tema (Topic):** A list of categories with checkboxes, including Giustizia, Sistema Giuridico E Sicurezza Pubblica, I.Stat, Governo E Settore Pubblico, Energia, Istruzione, Cultura E Sport, Ambiente, Altro, Economia E Finanza, and Agricoltura, Pesca, Silvicoltura E.
- Fonte (Source):** A list of sources with checkboxes, including ARPAV (55), Comune Di Conegliano (7), Comune Di Feltre (4), Comune Di Legnago (3), Comune Di Mira (11), Comune Di Mozzecane (2), Comune Di Roncade (11), Comune Di Rovigo (6), Comune Di San Pietro Di Feletto (3), and Comune Di Susegana (3).
- Search:** A search bar with the placeholder text "Cerca tra gli Open Data..." and a red "CERCA" button.
- Results:** A list of datasets. The first result is "Elenco delle Strutture Ricettive Turistiche della Regione Veneto (aggiornamento quotidiano)" with 562 datasets. It includes a description, source (Regione del Veneto), creation date (25/10/2013), and thematic area (Istruzione, Cultura e Sport). It also has "Visualizza" and "Scarica" buttons. The second result is "Stranieri residenti nel Comune di Treviso per quartiere, maschi e femmine - anno 2016" with a description, source (Comune di Treviso), creation date (27/03/2017), and thematic area (Popolazione e Società). It also has "Visualizza" and "Scarica" buttons. The third result is "Popolazione Straniera residente nel Comune di Treviso per Stato di provenienza - Anno 2017".



La visualizzazione dei dati

Grafici

Oltre alla rappresentazione in forma tabellare è possibile visualizzare i dati attraverso dei grafici interattivi come quelli sotto riportati.

Grafico a barre



Grafico a linea



Grafico a torta

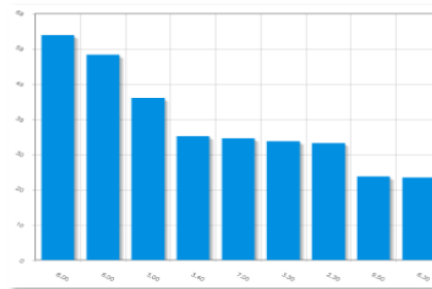

Grafico ad anello



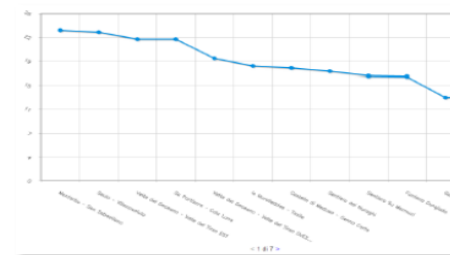

La visualizzazione dei dati

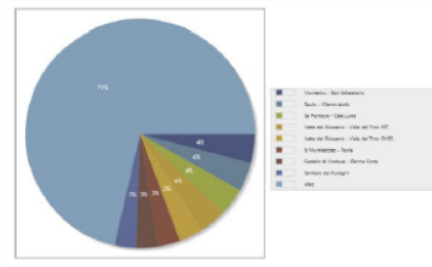
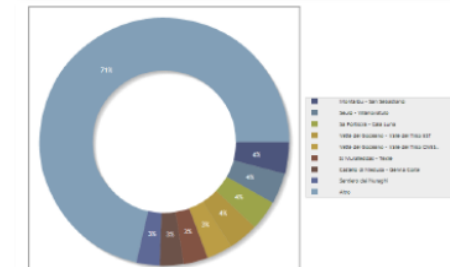
Mappa

La piattaforma consente di visualizzare, in una cartografia navigabile in 2D, sia dati cartografici che tabellari, i quali contengono informazioni statistiche riconducibili ad un territorio, Comune, Provincia o Regione.

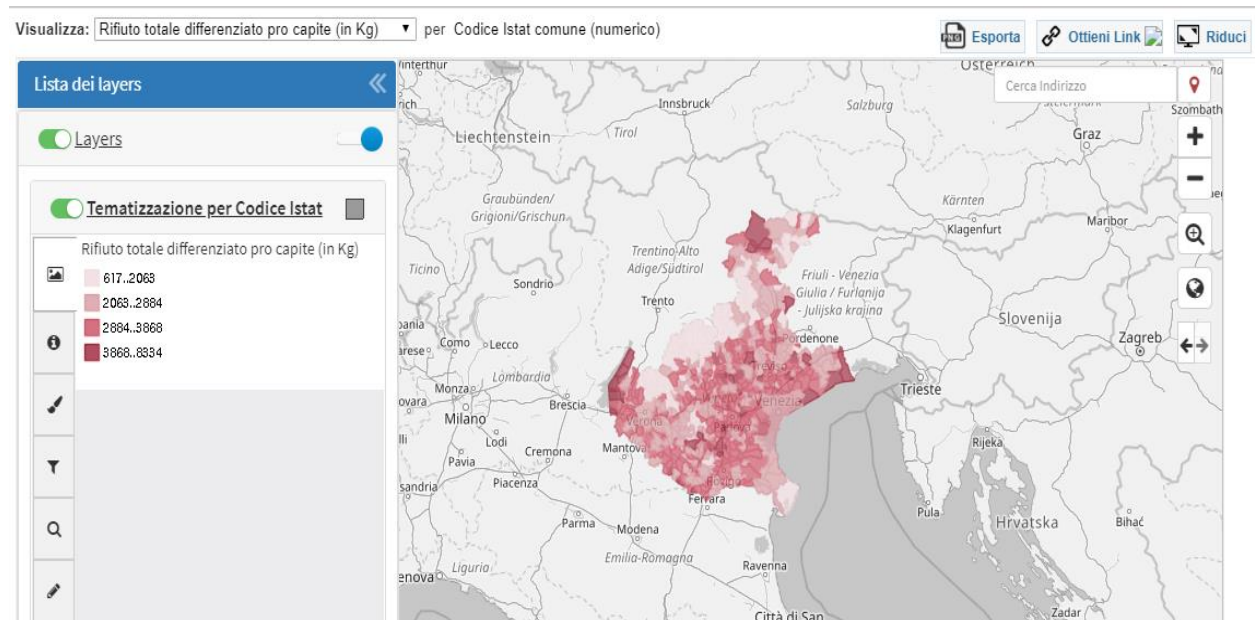



Le Linee guida Open Data

Per una descrizione completa del modello di gestione e pubblicazione dei dati aperti nella Regione del Veneto è possibile scaricare le **Linee guida per l'ecosistema regionale veneto dei dati aperti (Open Data)**.

Il documento è lo strumento messo a disposizione dall'Amministrazione regionale per accompagnare e guidare gli enti pubblici al conferimento e al riutilizzo dei dati aperti.

Le Linee guida si compongono di tre importanti allegati:

Allegato A1

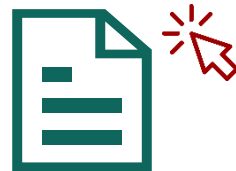

Atto di adesione all'ecosistema regionale veneto dei dati aperti (Open Data) per Enti pubblici



È il documento che deve essere compilato ed inviato tramite PEC per accreditare il proprio Ente ed ottenere le credenziali di accesso

Allegato A2



Procedura per il conferimento manuale dei dati aperti nel Portale Open Data Veneto



Descrive passo dopo passo la procedura di caricamento di un dataset nel Portale Open Data attraverso la propria Area Riservata

Allegato A3



Scheda Informativa del Dataset



Espone come la metainformazione a corredo del dataset (titolo, descrizione, fonte, licenza...) debba essere descritta



Come conferire i dati aperti

Per aderire alla politica regionale Open Data e ottenere il rilascio delle proprie credenziali di accesso per il conferimento di dati aperti nel Portale è necessario:



Compilare l'atto di adesione (Allegato A1)

L'atto di adesione deve essere opportunamente compilato e firmato dal rappresentante che fa le veci dell'organo deliberante dell'ente e deve essere corredato da: 1) **Carta di identità** del firmatario e 2) **Copia della delibera autorizzativa** del consiglio direttivo dell'ente o dell'organo comunale deliberante.



Inviare la richiesta di adesione

Una volta predisposti i documenti richiesti, essi vanno inviati **da indirizzo e-mail istituzionale** all'indirizzo PEC ictagendadigitale@pec.regione.veneto.it, in Cc helpdesk.opendata@regione.veneto.it e il Referente Open Data dell'ente o il firmatario dell'atto.



Richiedere il rilascio delle credenziali di accesso

Al seguente [link](#) è possibile richiedere il rilascio di credenziali personali di accesso ad Help Desk Open Data, che provvederà a fornirle qualora l'ente di appartenenza dell'utente sia già stato accreditato. Check di validità delle richieste di credenziali vengono effettuati con regolarità per garantire la lecita provenienza dei dataset.



Conferire i dati aperti!

Ottenute le credenziali di accesso sarà possibile caricare i dati aperti dell'ente accedendo alla propria Area Riservata.

Come caricare un dataset

Nell'**Allegato A2** viene spiegato passo passo come caricare un dataset all'interno del Portale Open Data Veneto.

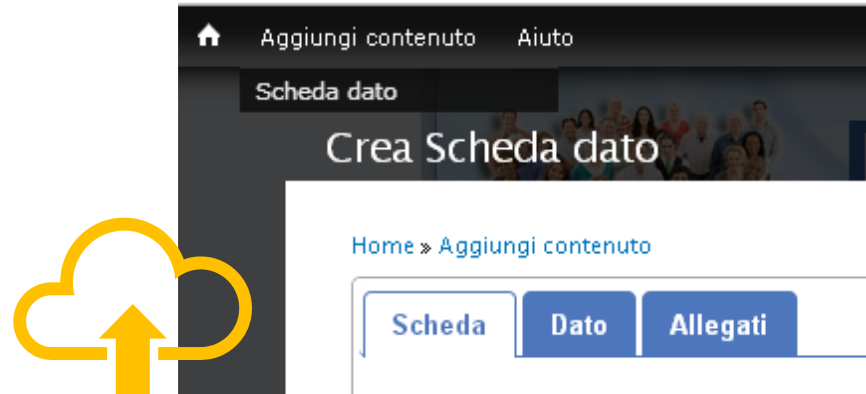
**1**

Compilazione della Scheda Informativa del Dataset o Scheda dato: è la metainformazione che descrive il dataset (titolo, descrizione, fonte, licenza...).

2

Caricamento del dataset: può avvenire nel suo formato di origine (xls, csv, kml, Dbf...), tuttavia vanno considerate alcune limitazioni, esplicitate nell'Allegato A2.

3

Caricamento di allegati: questi sono file opzionali a corredo di un dataset o di una Scheda dato e possono essere in qualunque formato, anche proprietario.



Contatti

Agenda Digitale del Veneto

Centro Vega - Palazzo Lybra
Via Pacinotti 4 - 30175 Marghera
Tel. 041 279.2202-2204
Fax 041 2792218

E-mail: ictagendadigitale@regione.veneto.it

PEC: ictagendadigitale@pec.regione.veneto.it

Help Desk Open Data

Per il supporto tecnico all'utilizzo del Portale
helpdesk.opendata@regione.veneto.it

